„Budowa drogi wojewódzkiej od węzła A4 Bielany Wrocławskie (ul. Karkonoska) do drogi wojewódzkiej nr 395 (rondo Żerniki Wrocławskie) i do granicy Wrocławia (ul. Buforowa)".

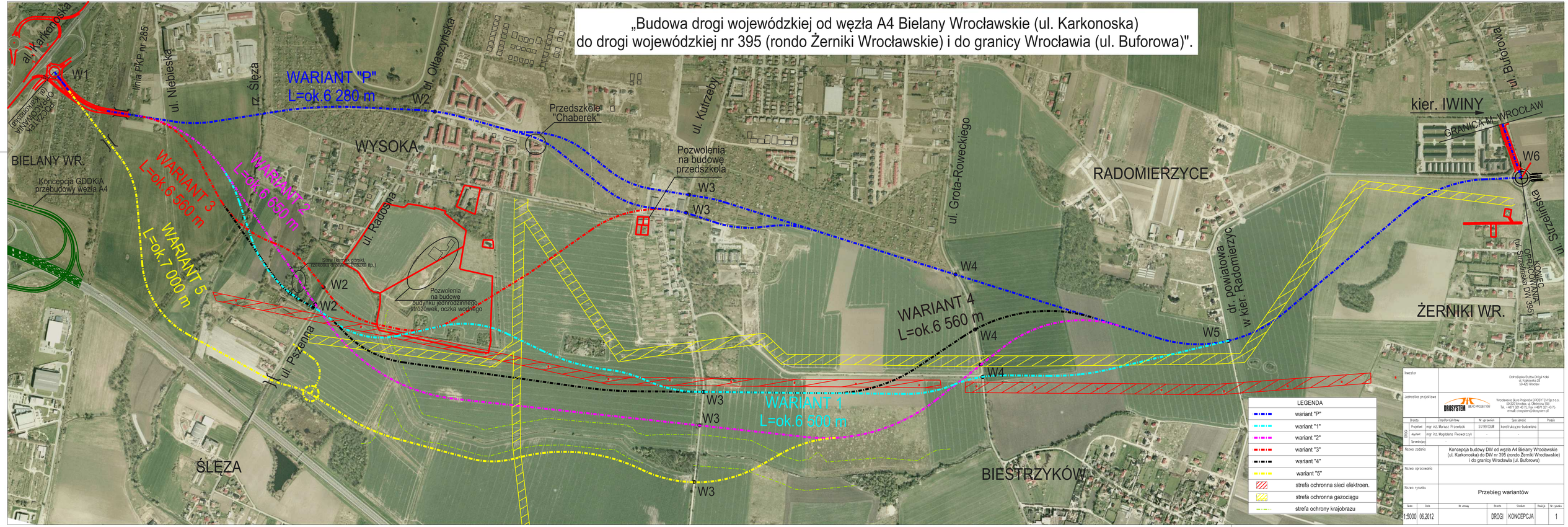

Inwestor	Dolnośląskie Służba Dróg i Kolei ul. Kazimierzowska 50-425 Wrocław				
Jednostka projektowa	DROGSYSTEM BIURO PROJECTÓW Wrocławskie Biuro Projektów DROGSYSTEM Sp z o.o. 50-200 Środa, ul. Okrężna 15B Tel. +4671 30 43 75, Fax +4671 52 2 75 e-mail: drogsystem@drogsystem.pl				
Branża	Zespół projektowy	Nr uprawnień	Specjalność	Podpis	
Projektant	mgr inż. Mariusz Przewłocki	57/99/OUM	konstrukcyjno-budowlana		
Asystent	mgr inż. Magdalena Piekarczyk	-	-		
Sprawdzający	-	-	-		
Nazwa zadania	Koncepcja budowy DW od węzła A4 Bielany Wrocławskie (ul. Karkonoska) do DW nr 395 (rondo Żerniki Wrocławskie) i do granicy Wrocławia (ul. Buforowa)				
Nazwa opracowania					
Nazwa rysunku	Przebieg wariantów				

Skala	Data	Nr umowy	Branża	Stadium	Reakcja	Nr rysunku
1:5000	06.2012		DROGI	KONCEPCJA		1